

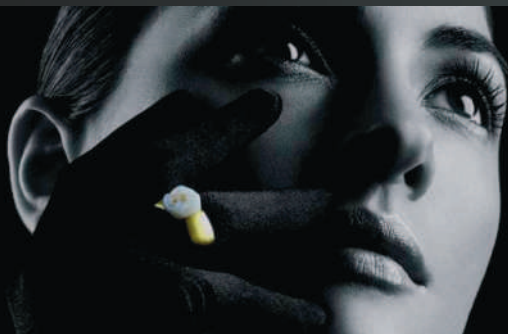

ANTWEILER

ZAHNTECHNIK
CAD-CAM ZENTRUM

PRÄZISION
ÄSTHETIK



IM
TECHNOLOGIEPARK
KARLSRUHE

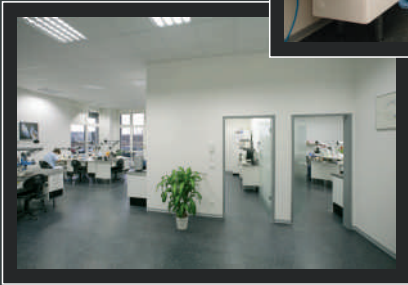
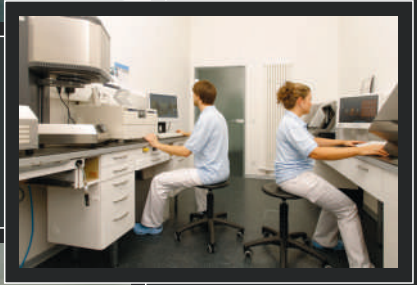

Antweiler Zahntechnik

- Wir nehmen uns die Natur zum Vorbild. Zufriedene Patienten sind unser Ziel und wir wollen dazu beitragen, dies zu erreichen. Wir fertigen nach den neuesten Erkenntnissen der Zahnheilkunde funktionellen, hochwertigen und ästhetischen Zahnersatz. Unser Anspruch ist, mit unseren qualifizierten und innovativen Mitarbeitern die optimale Lösung zu bieten, da wir groß genug sind, um jedes zahntechnische Problem zu lösen und klein genug, den persönlichen Kontakt zu wahren.

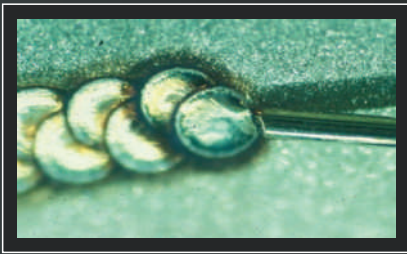

Lasertechnik

Lasertechnologie

- Durch die Lasertechnologie werden neue Verfahren erschlossen, die mit konventionellen Methoden nicht gefertigt werden können.
- Alle in der Zahntechnik verwendete Metalle können so durch Fügetechnik mittels Laserschweißens verbunden werden.
- Zusammenfassend lassen sich die Vorteile des Lasers in der Dentaltechnik charakterisieren als:
 - Zeitsparendes Arbeiten
 - Ökonomisches Verfahren (keine Zusatzmaterialien)
 - Innovativ (neue Materialien und Konstruktionen verarbeitbar)
 - Biokompatibel (Vermeidung von "Materialmix")

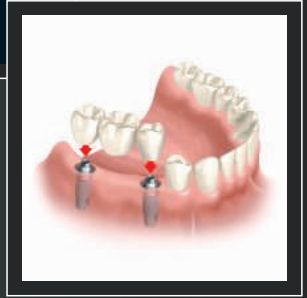

Implantat Implantatprothetik

- Implantatgetragene Prothetik gehört zum Tätigkeitsschwerpunkt unseres Labors. Speziell ausgebildete und erfahrene Zahntechniker verfügen über fundierte Erfahrungen auf dem Gebiet der implantatgetragenen Prothetik. Hinzu kommt die 3D-Planung mit der darauf aufbauenden individuellen Fertigung der Bohrschablone.

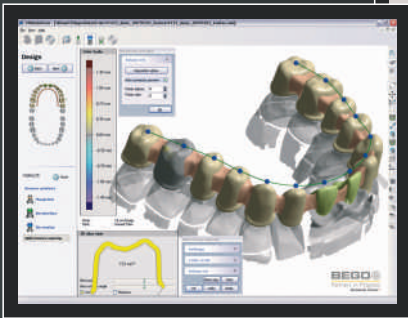

CAD/CAM-Zentrum

CAD/CAM-Zentrum

- CAD/CAM besitzt in unserem Labor einen hohen Stellenwert.

Die Computer Aided Design (CAD) basierte Anwendersoftware ersetzt größtenteils die herkömmliche Wachsmodellation durch virtuelles Design.

Computer Aided Manufacturing (CAM) öffnet das Tor zu einer neuen Welt von High-Tech Materialien:

Zirkonoxid, SLM (Selective Laser Melting) sowie alle in der Zahntechnik gebräuchlichen Metalle.

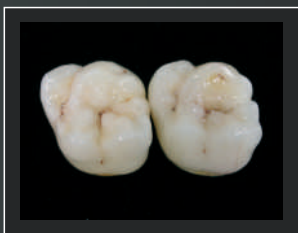
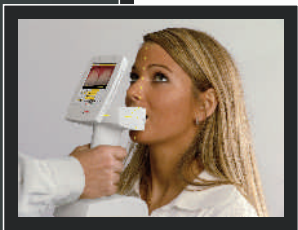

Keramik

Vollkeramik

- Mit dieser Lösung liegen Sie richtig, wenn Sie höchste Ansprüche an Ästhetik und Verträglichkeit bei Ihrer Zahnversorgung legen.

Ästhetische VMK (Verblendete Metallkeramik)
Ästhetische Restauration unter Zuhilfenahme eines Metallgerüsts.

Cercon (Zirkonoxid) als Vollkeramik; metallfrei und hoch ästhetisch.

Durch Zuhilfenahme eines digitalen Farbmessgerätes wird die Zahnfarbbestimmung optimiert.



Heinz Antweiler - Zahntechnikermeister



Sieglinde Antweiler - Abrechnung,
Administration



Pamela Bader - Zahntechnikermeisterin



KONTAKT ANSCHRIFT

■ Antweiler Zahntechnik GmbH
Albert-Nestler-Str. 11
76131 Karlsruhe
Telefon +49 (0) 721-255 130
Telefax +49 (0) 721-255 1322
www.antweiler-zahntechnik.de
info@antweiler-zahntechnik.de

▲TPK
Technologiepark Karlsruhe